comune di Mira
città d'arte
Città Metropolitana di Venezia
REGIONE VENETO

MIRA 150°
COMUNE DI MIRA
CON ANNESSO IL MIRA A CARAMPANA
1868-2018

PROGETTO CITTA' SICURA:
MANUTENZIONE STRAORDINARIA VIABILITA'COMUNALE:
- via Ca' Rubaldi
- via delle Belle o Cento Gombine
- via Emilia
- via Lombardia

committente: **COMUNE DI MIRA**

oggetto: **PROGETTO ESECUTIVO**

STATO DI FATTO

tavola n°:	descrizione:	scala:
2.R	Inquadramento territoriale Rilievo stato di fatto **via delle Belle o Cento Gombine**	1:2000,1:100

R.U.P. : arch.Gabriele Bertaggia

data:	progettista:	Timbro e Firma:
Settembre 2018	**Arch.Giovanni Marcato**	

Architetto Giovanni Marcato
via Gherbba n.67/c/8 - 30034- Mira -VE-
tel. 041.5630816 e-mail arch.g.marcato@gmail.com

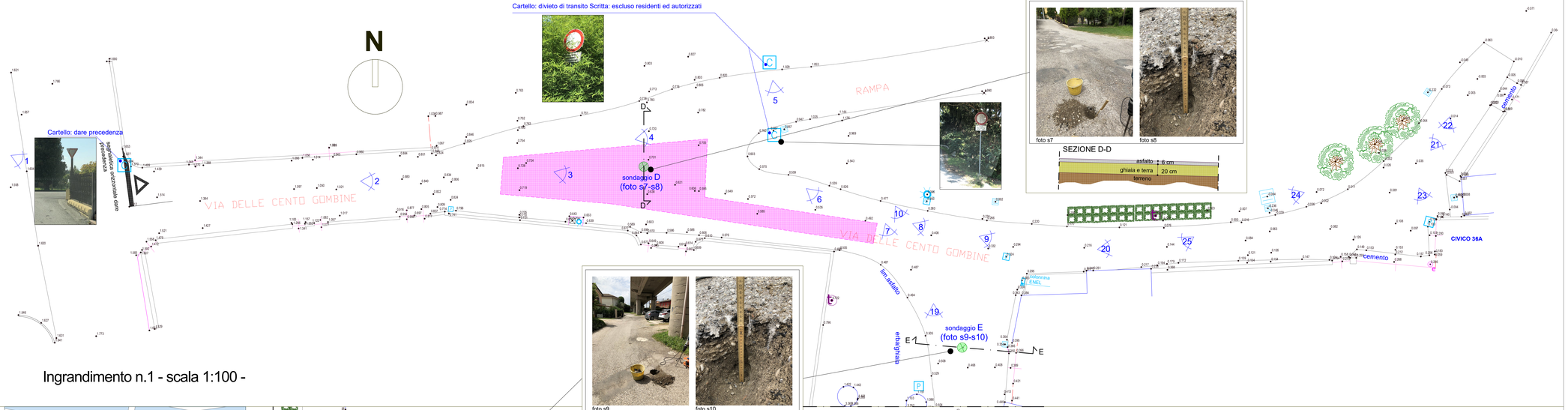

Ingrandimento n.1 - scala 1:100 -

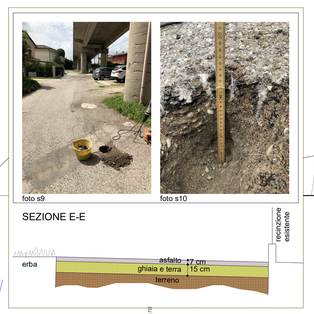

Ingrandimento n.2 - scala 1:100 -

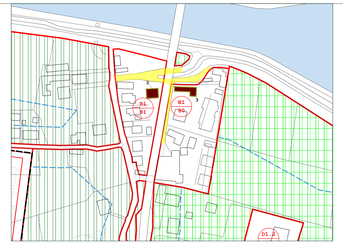

Estratto P.R.G.C. - scala 1:2000

Area in oggetto

Ortofoto -

Area in oggetto

Legenda:

- Strada asfaltata
- Ciglio carrareccia
- Marciapiede
- Ciglio fosso / scolina
- Asse / fondo fosso / scolina
- Recinzione
- Muretta recinzione
- Manufatti in cls
- Tubazione acque bianche
- Asse linea bianca
- Cedimento Asfalto
- Caditoia in ghisa
- Caditoia in cemento
- Cartello Stradale
- Pozzetto Generico
- Pozzetto Gas
- Pozzetto Fognatura
- Pozzetto Enel
- Pozzetto Acquedotto
- Pozzetto Saracinesca
- Palo Enel
- Palo Telecom
- Lampione
- Albero
- Ceppo d'albero
- Siepe
- Fabbricati

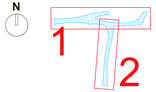

KeyMap - 1:2000